

GALWAY BUSINESS PLAN



STEP 1

First quarter
Jan-Mar

+0.83%

STEP 2

Second quarter
Apr-Jun

-1.5%

Third quarter
Jul-Sep

+22.6

+1.9

BACKGROUND

PLAN A
PLAN B
PLAN C

COMPLETED +86.054 ↑

RECURRING -6.230 ↓

PENDING +23.432 ↑

क्या आप अपने सपनों की जिंदगी जी रहे हैं ?

गैलवे के साथ, आप बिना किसी रुकावट के अपनी राह चुन सकते हैं और सच्ची आज़ादी का अनुभव कर सकते हैं।



क्या आपकी इनकम आपके सपनों के साथ मेल खाती है?

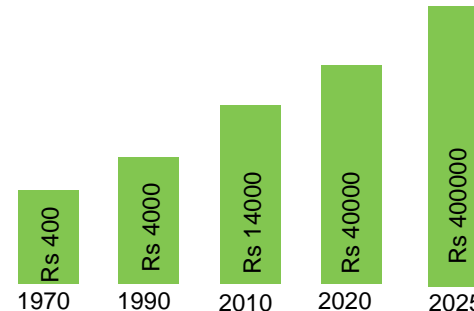

आपकी मासिक आय 1970 से आज तक बढ़ी है, लेकिन साथ ही आपके खर्चे और महंगाई भी बढ़ी है। चाहे आप कितना भी बचत करें, फिर भी अपने सपनों का घर, छुट्टियाँ या कार हासिल करना कठिन लगता है, और आप लगातार समझौते करते रहते हैं।

डिस्क्लेमर:

कृपया ध्यान दें कि गैलवे व्यवसाय योजना के तहत, सभी प्रोत्साहन, बोनस, आय आदि केवल गैलवे उत्पादों और सेवाओं की बिक्री के अधीन होंगे।

फाईनेंशियल आजादी हासिल करें डेपेंडेन्सी प्लान

अपने सपनों को पूरा करने के लिए आपको आर्थिक स्थिरता चाहिए, जो आप 'एक्टिव इनकम' की 40 साल की योजना से पा सकते हैं। इसमें आप 18 से 60 साल तक काम करेंगे और शायद अपने सपनों की जिंदगी के लिए अच्छी बचत भी कर पाएंगे।"

"40 साल की योजना: एक्टिव इनकम"

18-21 साल की उम्र में काम करना शुरू करें



काम नहीं

कोई आय नहीं



रिटायरमेंट 60+ साल

कर्मचारी | स्व-रोज़गार (दुकानदार) | पेशेवर (डॉक्टर, चार्टर्ड अकाउंटेंट्स)

या गैलवे बिज़नेस प्लान

लेकिन 'इनएक्टिव इनकम' के जरिए आप वह बिज़नेस पा सकते हैं जो आपने हमेशा चाही थी, बिना अपने सपनों को खोए, और वह जीवन जी सकते हैं जो आपने हमेशा चाहा है। ध्यान से सोचकर चुनाव करें।"

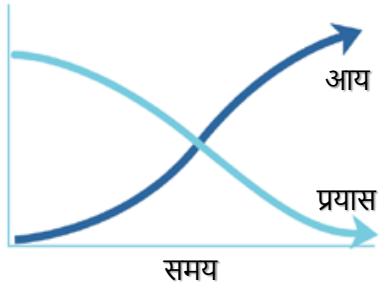

गैलवे बिज़नेस प्लान के साथ बिज़नेस करना

डायरेक्ट सेलिंग | इंवेस्टमेंट्स

डायरेक्ट सेलिंग इंडस्ट्री के फायदे:

- 1 Flexibility
- 2 Low Startup Costs
- 3 Unlimited Earning Potential
- 4 Networking Opportunities
- 5 Personal Development
- 6 Training and Support
- 7 Recognition and Rewards
- 8 Part-Time Opportunity

21 वर्षों से अधिक की स्वर्णिम धरोहर

Mr. Sanjeev Chhibber
Co-Founder & Mentor



बुलंद इरादे और बड़ी सोच रखने वाले श्री संजीव छिब्बर साहस व जुनून के दम पर हर बड़ी चुनौती को हराने का हुनर रखते हैं। कर्म क्षेत्र चाहे कोई भी हो, सफलता के हर लक्ष्य को भेदना इन्हें आता है। गैलवे के मेंटोर व को- फाउंडर श्री संजीव छिब्बर एक मंझे हुए उद्यमी की तरह अपनी सफलता का लोहा हर क्षेत्र में मनवाना जानते हैं। कभी घर-खर्च में अपना योगदान देने के लिए नौकरी की तलाश करने वाले श्री संजीव छिब्बर ने डायरेक्ट सेलिंग उद्योग से अपने अजेय एवं दीर्घकालिक सफ़र की शुरुआत की थी। हालांकि शुरुआत में संघर्ष की कांटों भरी राहें भी आईं पर इन्होंने उन परिस्थितियों और असफलताओं को ही अपनी सफलता का आधार बना लिया। दिल से सबके चहेते और विनम्र शख्सियत के मालिक श्री संजीव छिब्बर ने अपना एक-एक कदम अपने सपनों को हकीकत में बदलने की तरफ बढ़ाया।

भारत में डायरेक्ट सेलिंग व्यवसाय को सम्मान व पहचान दिलाकर एक नई ऊंचाई पर पहुंचाने के लिए दृढ़-संकल्पित श्री संजीव छिब्बर ने गैलवे के लिए एक महत्वाकांक्षी बिज़नेस प्लान तैयार किया है। अपनी विश्व व्यापार रणनीति के एक हिस्से के तहत इन्होंने विश्व स्तर पर गैलवे बिज़नेस के सघन नेटवर्क के विस्तार के लिए विभिन्न जाति, समुदाय और धर्म के लोगों को एक प्रभावी व्यवसाय के अवसर पेश करने की योजना बनाई है।

Mr. Chetan Handa
Co-Founder & Mentor

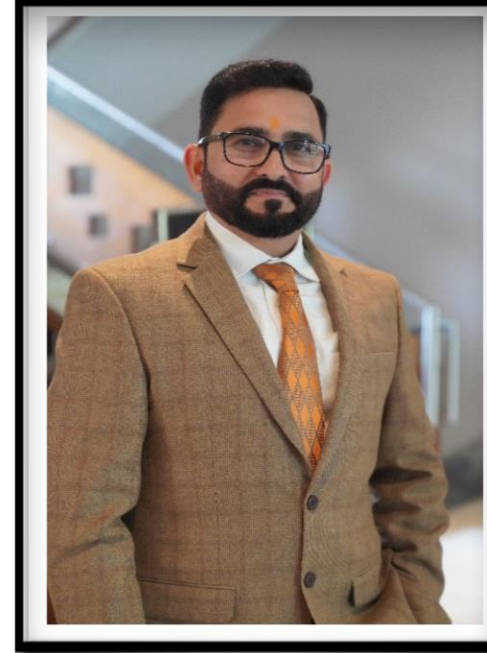

कोई भी इंसान अपने आकार से नहीं, बल्कि अपनी सोच से बड़ा होता है और उसकी सोच का यही आकार उसके सपने को साकार करने में मदद करता है। यह बात युवा ऊर्जा से भरे उद्यमी श्री चेतन हांडा के जीवन पर एकदम सटीक बैठती है। श्री चेतन हांडा ने अपने कैरियर की शुरुआत भले ही छोटे पैमाने पर की थी लेकिन इनके सपने बहुत बड़े थे। इसीलिए धैर्य और दृढ़ता के संयोजन से ये भारत की अपनी ही तरह की अनोखी डायरेक्ट सेलिंग कंपनी गैलवे के मेंटोर व को - फाउंडर बने। साइंस से ग्रेजुएट और फाइनेंस में एमबीए श्री चेतन हांडा ने अपनी व्यावसायिक यात्रा की शुरुआत बेहद विनम्र तरीके से की। लेकिन बहुत जल्द ही इन्होंने एक रोचक और बेहतरीन आइडिया खोज निकाला, जिसके परिणामस्वरूप गैलवे का उदय हुआ। डायरेक्ट सेलिंग बिज़नेस में आदर्श अवसरों के निर्माण के प्रति प्रतिबद्ध श्री चेतन हांडा धीरे-धीरे सफलता की ओर बढ़ते गए और इस बिज़नेस में एक नया मुकाम हासिल किया।



कंपनी का नाम :

**“लीडविज़न ट्रेडिंग (इंडिया) प्राइवेट लिमिटेड”
कंपनी का ट्रेडमार्क है
“गैलवे”**

Mr. Sarabjeet Singh Arnea Managing Director



लीडरशिप और बिज़नेस के हर मोर्चे में माहिर श्री सरबजीत सिंह कॉमर्स में स्नातक हैं तथा अपने नए, गैर-परंपरागत और प्रगतिशील विचारों के साथ गैलवे के मैनेजिंग डायरेक्ट का दायित्व निभा रहे हैं। किसी भी हाल में सफलता अर्जित करने का हौसला रखने वाले श्री सरबजीत सिंह अरनेजा ने छोटी शुरुआत से बड़ी सफलता अर्जित की है। इनके अद्भुत ट्रेनिंग मॉड्यूल, उद्यमी अप्रोच के चलते गैलवे में एक योग्य एवं सक्षम सेल्स का गठन हुआ है। श्री सरबजीत सिंह अरनेजा के बहुमुखी प्रतिभाशाली नेतृत्व में गैलवे बिज़नेस की सेल्स टीम लगातार सकारात्मक रूप से मजबूत हो रही है। श्री सरबजीत सिंह अरनेजा की परिकल्पना इंडियन डायरेक्ट सेलिंग व्यवसाय की एक साफ़ और नैतिक तौर पर मजबूत छवि स्थापित करना है। कंपनी के भविष्य के विकास की रणनीति के तहत ये कंपनी की सेल्स फ़ॉर्स में ऐसा सकारात्मक बदलाव लाना चाहते हैं जो भारत में डायरेक्ट सेलिंग के परिदृश्य को पूरी तरह से बदल देगा।

21 सालों का शानदार सफर शुरुआत से शिखर तक

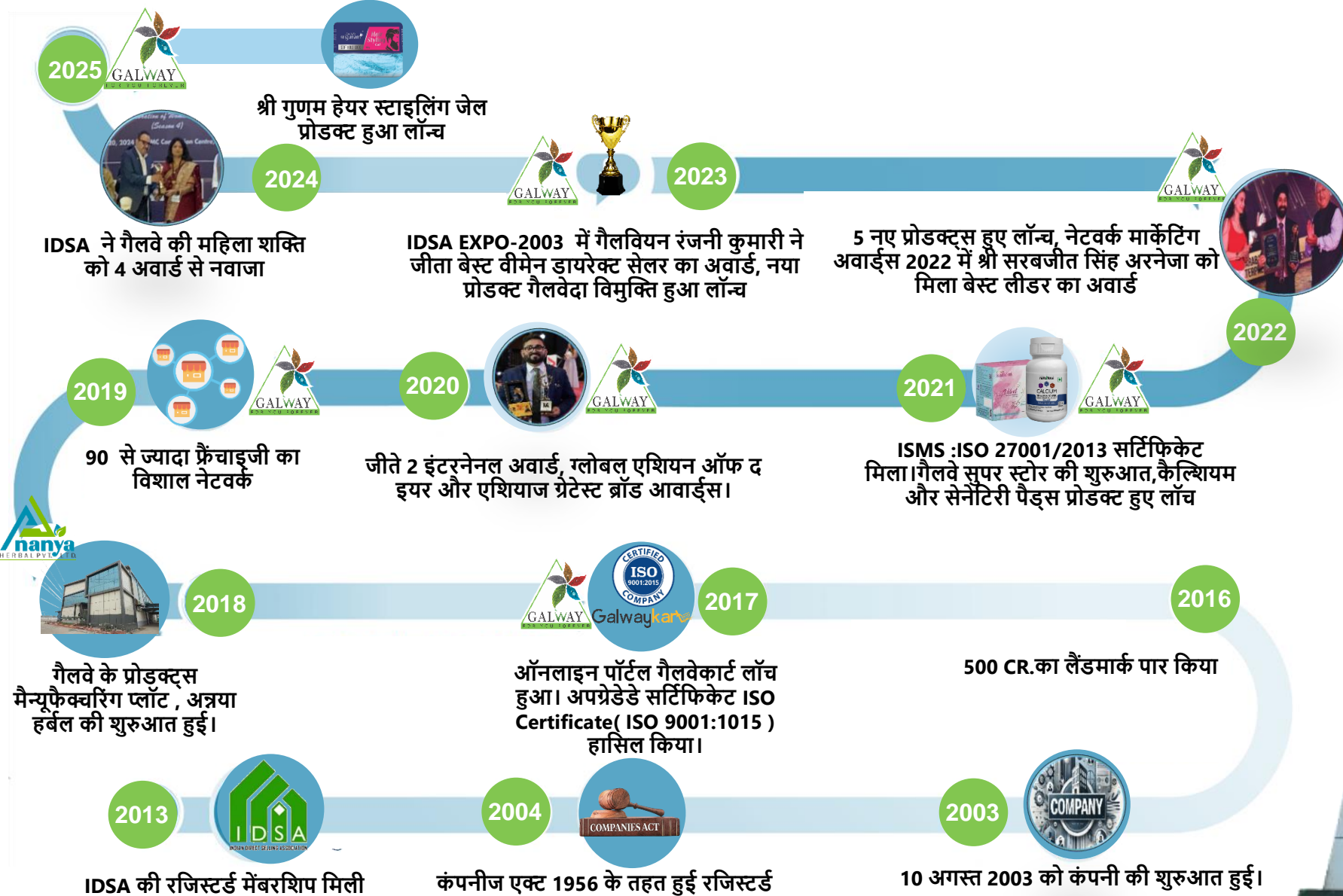

गैलवे के विश्वस्तरीय प्रोडक्ट्स

आपकी लाइफस्टाइल को ३६० डिग्री बदलने वाले हमारे
12 से ज्यादा प्रोडक्ट्स रेंज का अनुभव करें



120+ प्रोडक्ट्स | वर्ल्ड क्लास क्वालिटी टेस्ट

12 प्रोडक्ट्स रेंज में

- अंतरराष्ट्रीय गुणवत्ता वाले उत्पाद।
- किफायती और उचित दाम में उपलब्ध।
- 10 से ज्यादा क्वालिटी टेस्ट
- आधुनिक, नए और लोकप्रिय उत्पादों की व्यापक रेंज।
- आपके रोजमर्रा के उपयोग के लिए उपयोगी उत्पाद।
- गैलवे की मैन्यूफैक्चरिंग यूनिट अन्नया हर्बल में तैयार

गैलवे की 100% संतुष्टि गारंटी

बायपैक पॉलिसी यदि आप उत्पाद की गुणवत्ता से 100% संतुष्ट नहीं हैं तो आपके पैसे की पूरी वापसी*

GALWAY
GALVEDA™

GALWAY
nutriflow™

GALWAY
NATURAL TWIST™
— A HERBAL WELLNESS RANGE —

GALWAY
dantaauram™

GALWAY
RUPABHAM™

GALWAY
kalkim™

GALWAY
srigunam™

GALWAY
for MEN

GALWAY
Kitchen Shakti

GALWAY
grihs horyam™

GALWAY
KRISHAM™

GALWAY
Ayusham

सर्टीफिकेट एवं अचीवमेंट

लगातार 3 वर्षों तक लगातार IDSA की तरफ से वेस्ट वीमेन डायरेक्ट सेलर अवार्ड

इंटरनेशनल अवार्ड



















गैलवे बिज़नेस को करने का तरीका आसान है - लोगों से गैलवे ब्रांड के बारे में बात करें, गैलवे उत्पादों का उपयोग करें, गैलवे उत्पादों को बेचें और प्रोडक्ट्स को सेल करने और उपयोग करने वालों की टीम बनाएं।

सेल्फ यूज करें- आत्मविश्वास तभी आता है जब आप खुद चीज़ें करते हैं। इसलिए, यह जरूरी है कि आप पहले गैलवे उत्पादों के 100% उपयोगकर्ता बनें और अपने घर में मौजूद सभी पुराने उत्पादों को गैलवे के उत्पादों से बदलें। हम आपको 300 से ज्यादा बेहतरीन उत्पादों का चयन करने का मौका देते हैं।"।

साझा करें: जब आप गैलवे उत्पादों का उपयोग करना शुरू करें, तो अपने अनुभव को दोस्तों, रिश्तेदारों और परिचितों के साथ साझा करें। अपने अच्छे अनुभवों को शेयर करें ताकि वे भी गैलवे उत्पादों की ताकत को समझ सकें। अगर आपको या आपके ग्राहकों को कोई उत्पाद पसंद नहीं आता, तो आप उसे शर्तों और नियमों के तहत रिबोनस के लिए वापस कर सकते हैं।

स्पॉन्सर करें – यह आपका खुद का व्यवसाय है, लेकिन आप इसे अकेले नहीं करते। आपको 100 लोगों के प्रयास का 1% प्राप्त करने पर ध्यान देना चाहिए, बजाय इसके कि आप खुद ही 100% मेहनत करें। उपयोगकर्ताओं की एक टीम बनाना शुरू करें और गैलवे व्यवसाय योजना की ताकत का अनुभव करें।।

गैलवे बिज़नेस प्लान के कंपोनेंट्स

- | | | | | | | | | | | | |
|----|-------------------------------------------------------------------------------------|-----------------------------------|----|-------------------------------------------------------------------------------------|------------------------------------|----|---------------------------------------------------------------------------------------|-----------------------------|----|---------------------------------------------------------------------------------------|-----------------------------|
| 1 |  | रिटेल प्रोफिट | 2 |  | परफॉर्मेंस बोनस – 24% | 3 |  | SDP बोनस | 4 |  | लॉयल कस्टमर क्लब (LCC) 11% |
| 5 |  | ED क्लब 1 – 4 % | 6 |  | ED क्लब 2 – 12 % | 7 |  | SD डेवलपमेंट क्लब – 24% | 8 |  | ट्रैवल बोनस – 4% |
| 9 |  | बाइक / कार बोनस – 4.5% | 10 |  | हाऊस इन्वेस्टमेंट बोनस 2.5% | 11 |  | LDD क्लब, स्टार LDD क्लब 4% | 12 |  | GDD क्लब, स्टार GDD क्लब 2% |
| 13 |  | जनरेशन रॉयल्टी (RD, LDD, GDD) 13% | 14 |  | डिफरेंशियल रॉयल्टी (LDD, GDD) – 7% | 15 |  | परफॉर्मेंस क्लब (Extra BV) | 16 |  | ऑफर्स – 2% |

1 रिटेल प्रोफिट

Example – Galway Rupabham Amla Hair Oil

MRP = 150.00

RDP = 105.00

Retail Profit = MRP – DP

₹150 – ₹105 = ₹45



2 परफॉर्मेंस बोनस – 24% एक कैलेंडर माह में

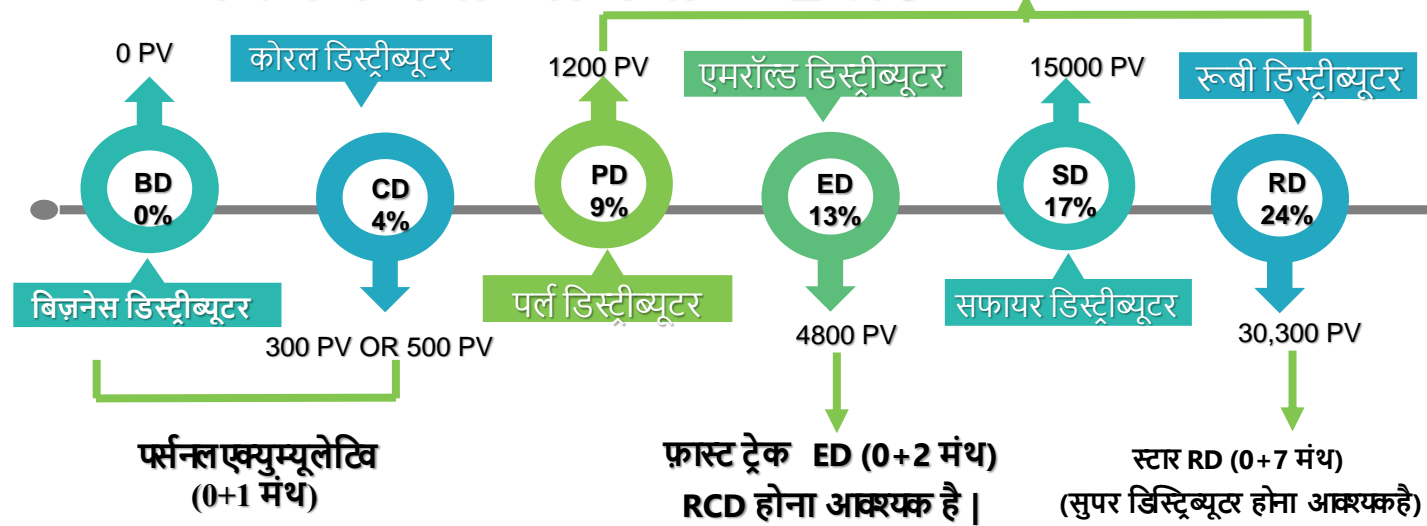

नोट :

- BD लेवल से CD लेवल का प्रमोशन तत्काल हो जायेगा |
- CD लेवल के बाद से परफॉर्मेंस बोनस के तहत प्रमोशन अगले महीने की पहली तारीख को मान्य होगा |
- ***RCD :** वह डिस्ट्रीब्यूटर जिनका पर्सनल वॉल्यूम 300 PV / 500 PV पूरा हो गया हो (0+1 माह में 300 PV / 0+1 माह के बाद 500 PV)|
- ***RCD :** RCD बनने के बाद ही आप बिज़नेस प्लान के तहत इंसेंटिव कमा सकते है|
- फ़ास्ट ट्रेक ED बनने के लिए RCD होना अनिवार्य है |
- RD प्रमोशन लेने के बाद RD लेवल को मेन्टेन करने के लिए लगातार 2 महीने 10,000 PV का बिज़नेस करना अनिवार्य है |

**For more details refer the business plan documents.

2.1 परफॉर्मेंस बोनस सीनियर GDD से डबल GDD तक

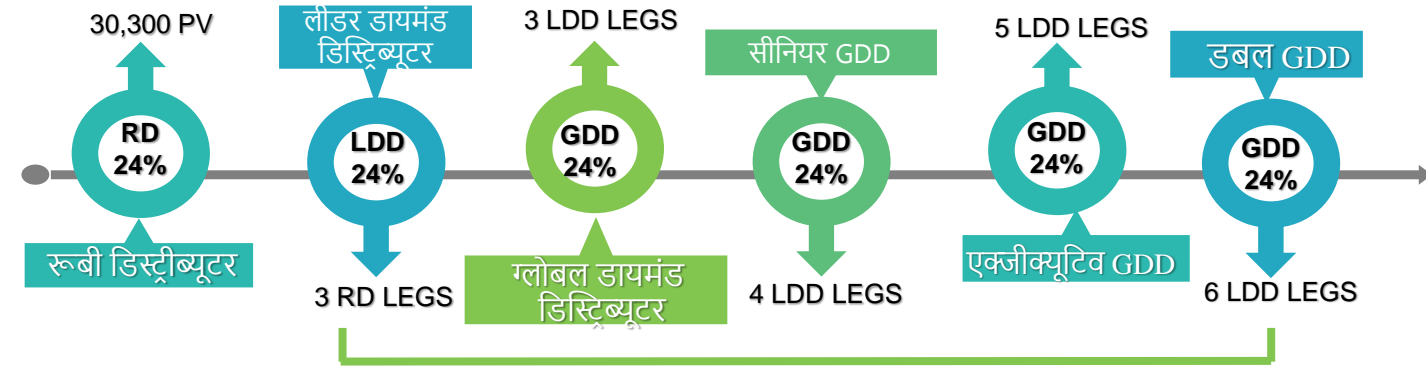

RD - रूबी डिस्ट्रीब्यूटर
LDD - लीडर डायमंड डिस्ट्रीब्यूटर
GDD - ग्लोबल डायमंड डिस्ट्रीब्यूटर

कोई समय सीमा नहीं

2.2 स्टार RD तथा स्टार LDD

□ अगर आप 0+7 महीने में RD बनते हैं तो आप **स्टार RD** कहलाते हैं। **स्टार RD** से **स्टार LDD** बनने का समय **RD प्रमोशन महीने से लेकर 24 महीने तक** का होता है।

□ अगर आप **लेवरेज RD** का प्रमोशन लेते हैं, तो **0+7 महीने तक** आपको अपने प्लाटून से **2700 PV** करना अनिवार्य है, तभी आप **स्टार RD** बन पाएंगे।

3 SDP बोनस

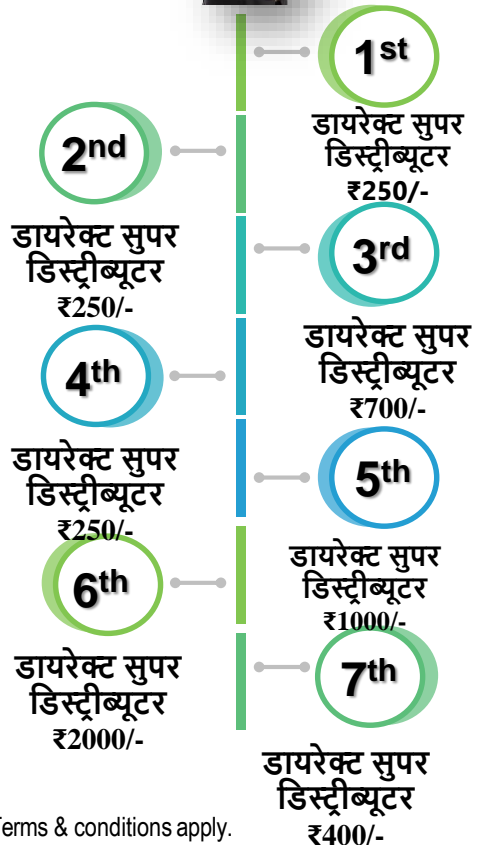

नोट :

1. यह इनकम कमाने के लिए सुपर डिस्ट्रीब्यूटर होना अनिवार्य है।
2. यह इनकम आपको डायरेक्ट डाउनलाइन को सुपर डिस्ट्रीब्यूटर बनाने पर मिलेगी।
3. यह इनकम केवल SDP परचेस पर लागू है।
4. 5th एवं 6th डायरेक्ट इनकम डाउनलाइन गारंटी के रूप में मिलेगी।
5. **SDP Bonus** कमाने के लिए मंथली पर्सनल PV अनिवार्य नहीं है।
6. 7th और उसके बाद प्रत्येक डायरेक्ट सुपर डिस्ट्रीब्यूटर बनाने पर ₹400 मिलेंगे।



4

LCC (टोटल BV टर्नओवर का 11%)

क्वालीफाई करने का क्राइटेरिया

क्राइटेरिया 1 : आपको RCD या सुपर डिस्ट्रीब्यूटर होना अनिवार्य है।

क्राइटेरिया 2 : क्राइटेरिया 1 पूरा करने के अगले किसी भी महीने में 2000 RDP की सेल्फ़ परचेस 24 तारीख तक करनी है।

- आपके “री परचेस” अमाउंट के कुल BV पर दी गई टेबल के अनुसार आप अपने LCC क्लब में पॉइंट्स की बढ़ोत्तरी कर सकते हैं।
- इन पॉइंट्स के आधार पर आपके द्वारा खरीदे हुए प्रोडक्ट्स पर डिस्काउंट मिलेगा जो की 90% तक पहुँच सकता है।

कुल डायरेक्ट डाउनलाइन जिनसे कम से कम पर्सनल “री परचेस” 2000 RDP का कराया है	पॉइंट ग्रोथ प्रतिशत (सिर्फ 2000 RDP के बराबर के BV पर)		
	1 st मंथ	2 nd मंथ	3 rd मंथ
0	0 %	3.5 %	7 %
1	0 %	3.5 %	9 %
2	0 %	3.5 %	11 %
3	0 %	3.5 %	14 %
4	0 %	3.5 %	14.50 %
5	0 %	3.5 %	15 %
6	0 %	3.5 %	16 %

LCC की पॉइंट वैल्यू = $\frac{\text{कंपनी की कुल BV टर्नओवर का 11\%}}{\text{LCC में सभी क्वालीफायर के पॉइंट्स का जोड़}}$

ध्यान रखें :

- एक माह में आपका अधिकतम 3000 RDP ही गिना जाएगा
- इस क्लब में क्वालीफाई करने की तारीख हर महीने की 01 से 24 तारीख है।
- जिस महीने आपका “री परचेस” के तहत पर्सनल परचेस 2000 RDP से कम है उस महीने आप इस क्लब में क्वालीफाई नहीं करेंगे। आप जिस महीने कम से कम 2000 RDP पर्सनल परचेस करते हैं आप क्लब में वापस क्वालीफाई कर जाते हैं, मगर आपकी compounding फिर से शुरू होती है।
- आपके द्वारा कमाया गया डिस्काउंट वाउचर अगले माह की 3 तारीख को आपके IR पोर्टल पर दिखेगा।

5 ED क्लब 1 (कुल BV टर्नओवर का 4%)

5.1 उदाहरण – SD – SELF 60 PV

ED Level	No. of qualified ED lines	Qualifying Condition			% as per ED generation										
		Personal PV	GPV From Direct Downlines whose level is Below ED	Total GPV (Includes personal vol)	You	1	2	3	4	5	6	7	8	9	
Qualified ED	-	60 PV	1800 PV	1860 PV	6										

मुख्य आकर्षण

- आपको टेबल के अनुसार ED क्लब से इंसेंटिव मिलेगा।
- मंथली क्वालिफिकेशन प्लेटून ग्रुप वॉल्यूम पर आधारित होता है (PGPV में पर्सनल वॉल्यूम शामिल होगा)
- *सभी "क्वालिफाइड ED" लेवल या उससे ऊपर के लेवल के डिस्ट्रीब्यूटर ED क्लब के लिए एलिजिबल है।
- प्वाइंट शेयरिंग सिस्टम के आधार पर गणना की जाएगी।
- निर्धारित कंडीशन क्वालिफाई करने पर आप ED क्लब से इंसेंटिव कमाने लगेगे।

क्राइटेरिया

आप बिज़नेस प्लान में दिए गए तरीके से ED क्लब में क्वालिफाई कर सकते हैं। यानि कि आपको अपने प्लेटून (BD, CD, PD and NQ ED (Only ED Line) से वर्तमान बिज़नेस प्लान के तहत टारगेट पूरा करना होगा।

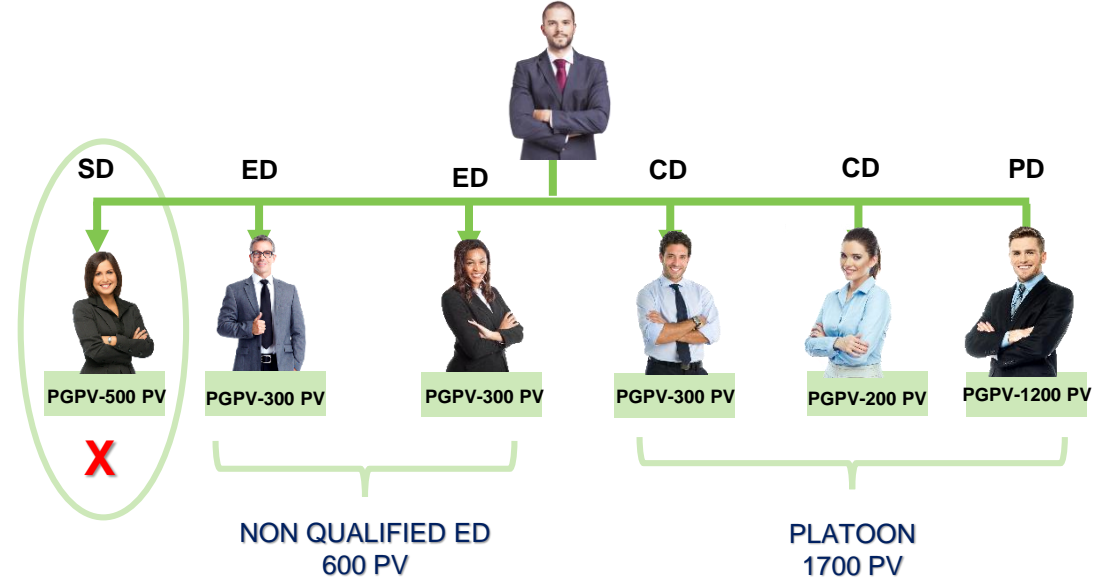

ED क्लब -1 क्वालिफिकेशन

- प्लेटून का टोटल PGPV = 1700PV
- NON QUALIFIED ED लाइन से मिलने वाला PGPV = 600 – 300 = 300PV
- चूँकि लाइन G SD लेवल पर है इसलिए इस लाइन का PGPV काउंट नहीं किया जायेगा।
- राम का ED क्लब के लिए टोटल PGPV = 1700 PV + 300 PV = 2000 PV

Note

- आप अपनी सभी नॉन क्वालिफाइड ED लेग्स (सिर्फ ED लाइन) को भी प्लेटून में शामिल करके ED क्लब में क्वालिफाई कर सकते हैं। बशर्ते उन सभी नॉन क्वालिफाइड ED लेग्स (सिर्फ ED लाइन) का कुल PGPV 300 या उससे अधिक है। 300 PV से अधिक का PGPV क्वालिफिकेशन में काउंट किया जायेगा।
- इस क्लब में SD & Above लाइन का बिज़नेस काउंट नहीं किया जाएगा।
- "You" = प्लेटून GV (इसमें पर्सनल वॉल्यूम भी गिना जाता है)
- ED क्लब के कुल 4 प्रतिशत बांटा जाएगा।

*Terms & conditions apply.

**For more details refer the business plan documents.

ED क्लब 2 (कुल BV टर्नओवर का 12%)

ED Level	No. of qualified ED lines	Qualifying Condition			% as per ED generation									
		Personal PV	GPV From Direct Downlines whose level is Below ED	Total GPV (Includes personal vol)	You	1	2	3	4	5	6	7	8	9
Qualified ED	-	60 PV	1800 PV	1860 PV	6									
Senior ED	1	60 PV	1500 PV	1560 PV	6	5	4							
Regional ED	2	60 PV	600 PV	660 PV	6	5	4	3						
National ED	3	60 PV	300 PV	360 PV	6	5	4	3	2					
Global ED	4-5	60 PV	300 PV	360 PV	6	5	4	3	2	1				
Crown ED	6-7	60 PV	Nil	60 PV	6	5	4	3	2	1	0.5			
Sr. Crown ED	8-11	60 PV	Nil	60 PV	6	5	4	3	2	1	0.5	0.5		
Dbl. Crown ED	12-15	60 PV	Nil	60 PV	6	5	4	3	2	1	0.5	0.5	0.5	
Universal ED	>=16	60 PV	Nil	60 PV	6	5	4	3	2	1	0.5	0.5	0.5	0.5

मुख्य आकर्षण

- आपको टेबल के अनुसार ED क्लब से इंसेंटिव मिलेगा।
- मंथली क्वालिफिकेशन प्लेटून ग्रुप वॉल्यूम पर आधारित होता है (PGPV में पर्सनल वॉल्यूम शामिल होगा)
- *सभी "क्वालिफाइड ED" लेवल या उससे ऊपर के लेवल के डिस्ट्रीब्यूटर ED क्लब के लिए एलिजिबल है।
- प्वाइंट शेयरिंग सिस्टम के आधार पर गणना की जाएगी।
- निर्धारित कंडीशन क्वालिफाई करने पर आप ED क्लब से इंसेंटिव कमाने लगेंगे।

- आप अपनी सभी नॉन क्वालिफाइड ED लेग्स (सिर्फ ED लाइन) को भी प्लेटून में शामिल करके ED क्लब में क्वालिफाई कर सकते हैं। बशर्ते उन सभी नॉन क्वालिफाइड ED लेग्स (सिर्फ ED लाइन) का कुल PGPV 300 या उससे अधिक है। 300 PV से अधिक का PGPV क्वालिफिकेशन में काउंट किया जायेगा।
- इस क्लब में SD & अबोवे लाइन का बिज़नेस काउंट नहीं किया जाएगा।
- "You" = प्लेटून GV (इसमें पर्सनल वॉल्यूम भी गिना जाता है)

ED क्लब के कुल 12 प्रतिशत में से 1 प्रतिशत ED क्लब के सप्लीमेंट बोनस के तहत बांटा जाएगा।

7 SD डेवलपमेंट क्लब (कुल BV टर्नओवर का 24%)

ED Level	Qualified ED Leg	*Generations	Qualifying Condition		Paid in % as per ED level								
			Personal PV	Individual leg volume	You	SEN ED	REG ED	NAT. ED	GLB ED	CRN ED	SR CR ED	DBL CR ED	U ED
Senior ED	1	You + 2	60 PV	15000 PV	5	5	5	5	4	3	2	1	0.5
Regional ED	2	You + 3	60 PV	15000 PV	5	5	5	5	4	3	2	1	0.5
National ED	3	You + 4	60 PV	15000 PV	5	5	5	5	4	3	2	1	0.5
Global ED	4-5	You + 5	60 PV	15000 PV	5	5	5	5	4	3	2	1	0.5
Crown ED	6-7	You + 6	60 PV	15000 PV	5	5	5	5	4	3	2	1	0.5
Sr. Crown ED	8-11	You + 7	60 PV	15000 PV	5	5	5	5	4	3	2	1	0.5
Dbl. Crown ED	12-15	You + 8	60 PV	15000 PV	5	5	5	5	4	3	2	1	0.5
Universal ED	>=16	You + 9	60 PV	15000 PV	5	5	5	5	4	3	2	1	0.5

मुख्य आकर्षण

- SD डेवलपमेंट क्लब सुपीरियर "ED लेवल" तथा जनरेशन (1st जनरेशन से 9th जनरेशन तक) के आधार पर होता है। SD डेवलपमेंट क्लब में जनरेशन, क्वालिफायर्स के आधार पर निर्धारित होगी। (टेबल देखें)
- SD डेवलपमेंट क्लब के लिए कम से कम "क्वालिफाइड सीनियर ED" या उससे ऊपर का टाइटल होना चाहिए।
- SD डेवलपमेंट क्लब उसी डाउनलाइन लेग से मिलेगी जिसमें 1 क्वालिफाइड ED (या उससे ऊपर लेवल) का 15000 PV का ग्रुप वॉल्यूम 1 महीने में हुआ हो।
- "ED क्लब" की गणना करते समय जो ED टाइटल्स फिक्स होते हैं, SD डेवलपमेंट क्लब की गणना उन्हीं टाइटल्स पर होती है।

नोट : SD डेवलपमेंट क्लब के कुल 24 प्रतिशत में से 1 प्रतिशत SD डेवलपमेंट क्लब के सप्लीमेंट बोनस के तहत बांटा जाएगा।

*बशर्ते डाउनलाइन्स का ED लेवल आपके ED लेवल से कम है

ध्यान दें : इस क्लब के नियमानुसार निर्धारित जनरेशन में से किसी का ED लेवल आपके समान (या उससे ऊपर है) तो आपको उस जनरेशन और उसकी अगली जनरेशन (यदि आप उससे इंसेंटिव लेने के लिए एलीजिबल हैं) तक ही पॉइंट्स मिलेंगे | उसकी आगे की जनरेशन से पॉइंट्स नहीं मिलेंगे |

8

ट्रेवल बोनस (कुल BV टर्नओवर का 4%)

क्राइटेरिया :

आपका लेवल सीनियर क्वालिफाइड ED या इससे ऊपर होना चाहिए।

1. ट्रेवल बोनस की गणना भी "ED क्लब" पॉइंट्स पर होती है ।
2. कंपनी क्वालिफाइड डिस्ट्रीब्यूटर्स को देश-विदेश में टूर पर भेजेगी।
3. आप इस बोनस से प्रतिमाह अधिकतम 30,000 रुपए कमा सकते हैं।
4. ट्रेवल बोनस सिर्फ कंपनी द्वारा आयोजित ट्रेवल टूर पर ही क्लेम किया जा सकता है ।

*ट्रेवल बोनस के कुल 4 प्रतिशत में से 1 प्रतिशत ट्रेवल बोनस के सप्लीमेंट बोनस के तहत बांटा जाएगा।

**ट्रेवल बोनस की राशि को ट्रेवल बोनस के निर्धारित नियम और शर्तों के अनुसार ही क्लेम किया जा सकता है ।

***यह बोनस क्लेम करने के लिए आपको एक्टिव डिस्ट्रीब्यूटर होना अनिवार्य है ।



9

बाइक / कार बोनस (कुल BV टर्नओवर का 4.5%)

क्राइटेरिया 1: बाइक / कार बोनस सिर्फ नेशनल ED या उसके ऊपर के लेवल के डिस्ट्रीब्यूटर को मिलता है।

क्राइटेरिया 2: आपको लगातार तीन महीने तक नेशनल ED या उसके ऊपर के लेवल को मेन्टेन करके रखना है।

क्राइटेरिया 3: चौथे महीने से बाइक / कार बोनस मिलना शुरू हो जायेगा बशर्ते मिनिमम क्वालीफाइंग कंडीशन मेन्टेन हो रही है।

ध्यान दें: यदि **क्राइटेरिया 2** पूरा करने के बाद किसी महीने आप अपना नेशनल ED का टाइटल मेन्टेन नहीं कर पाते हैं और क्वालिफाइड ED टाइटल या उससे नीचे लेवल पर आ जाते हैं तो आपको उस महीने बाइक / कार बोनस नहीं मिलेगा। आपको अपना बाइक / कार बोनस दुबारा से शुरू करने के लिए कम से कम सीनियर ED टाइटल अचीव करना होगा। यहां **क्राइटेरिया 2** दुबारा करने की आवश्यकता नहीं है। आप जिस महीने सीनियर ED टाइटल अचीव कर लेते हैं, उसी महीने से आपको बाइक / कार बोनस वापस मिलना शुरू हो जायेगा।



नोट :

- बाइक / कार बोनस के कुल 4.5 प्रतिशत में से 1 प्रतिशत बाइक / कार बोनस के सप्लीमेंट बोनस के तहत बांटा जाएगा।
- बाइक / कार बोनस सिर्फ नई बाइक / कार की खरीद तथा उसके **मेन्टेनेंस के लिए** ही क्लेम किया जा सकता है।
- बाइक / कार बोनस की राशि को बाइक / कार बोनस के निर्धारित नियम और शर्तों के अनुसार ही क्लेम किया जा सकता है।
- बाइक / कार बोनस की गणना भी "ED क्लब" पॉइंट्स पर ही होती है।
- आप इस बोनस से प्रतिमाह अधिकतम 60,000 रुपए कमा सकते हैं।
- यह बोनस क्लेम करने के लिए आपको एक्टिव डिस्ट्रीब्यूटर होना अनिवार्य है।
- यह चित्र केवल प्रतीकात्मक हैं।

10

हाऊस इन्वेस्टमेंट बोनस (कुल BV टर्नओवर का 2.5%)

क्राइटेरिया 1: हाऊस इन्वेस्टमेंट बोनस सिर्फ क्राउन ED या उसके ऊपर के लेवल के डिस्ट्रीब्यूटर को मिलता है।

क्राइटेरिया 2: आपको लगातार तीन महीने तक क्राउन ED या उसके ऊपर के लेवल को मेन्टेन करके रखना है।

क्राइटेरिया 3: चौथे महीने से हाऊस इन्वेस्टमेंट बोनस मिलना शुरू हो जायेगा बशर्ते मिनिमम क्वालीफाइंग कंडीशन मेन्टेन हो रही है।

ध्यान दें: यदि **क्राइटेरिया 2** पूरा करने के बाद किसी महीने आप अपना क्राउन ED का टाइटल मेन्टेन नहीं कर पाते हैं और क्वालिफाइड ED टाइटल या उससे नीचे लेवल पर आ जाते हैं तो आपको उस महीने हाऊस इन्वेस्टमेंट बोनस नहीं मिलेगा। आपको अपना हाऊस इन्वेस्टमेंट बोनस दुबारा से शुरू करने के लिए कम से कम सीनियर ED टाइटल अचीव करना होगा। यहाँ **क्राइटेरिया 2** दुबारा करने की आवश्यकता नहीं है | आप जिस महीने सीनियर ED टाइटल अचीव कर लेते हैं, उसी महीने से आपको हाऊस इन्वेस्टमेंट बोनस वापस मिलना शुरू हो जायेगा।



नोट :

- हाऊस इन्वेस्टमेंट बोनस के कुल 2.5 प्रतिशत में से 0.5 प्रतिशत हाऊस इन्वेस्टमेंट बोनस के सप्लीमेंट बोनस के तहत बांटा जाएगा।
- हाऊस इन्वेस्टमेंट बोनस की राशि को हाऊस इन्वेस्टमेंट बोनस के निर्धारित नियम और शर्तों के अनुसार ही क्लेम किया जा सकता है।
- हाऊस इन्वेस्टमेंट बोनस की गणना भी "ED क्लब" पॉइंट्स पर ही होती है।
- आप इस बोनस से प्रतिमाह अधिकतम 90,000 रुपए कमा सकते हैं।
- यह बोनस क्लेम करने के लिए आपको एक्टिव डिस्ट्रीब्यूटर होना अनिवार्य है।
- यह चित्र केवल प्रतीकात्मक हैं।

10

परफॉर्मेंस क्लब

योग्यता मापदंड

सभी डिस्ट्रीब्यूटर्स को इस परफॉर्मेंस क्लब में प्रवेश करने या बने रहने के लिए निम्नलिखित शर्तों को पूरा करना होगा।

- **क्राइटेरिया A** : आपके पास सुपर डिस्ट्रीब्यूटर का टाइटल होना अनिवार्य है।
- **क्राइटेरिया B** : आप हर महीने लॉयल कस्टमर क्लब (LCC) के मेम्बर होने चाहिए, यानी की हर महीने कम से कम 2000 RDP की सेल्फ परचेस करनी होगी।
- अगर आप किसी महीने में परफॉर्मेंस क्लब के लिए उपरोक्त क्राइटेरिया को पूरा नहीं कर पाते हैं तो आप इस क्लब से बाहर हो जाएंगे।
- इसके साथ ही जिस महीने में आप उपरोक्त क्राइटेरिया को पूरा कर लेते हैं आप दोबारा से इस क्लब को पाने के हकदार बन जाएंगे।

क्रमांक	परफॉर्मेंस	परफॉर्मेंस क्राइटेरिया	टॉप अप प्वाइंट प्रतिशत	समय सीमा
1	सुपर डिस्ट्रीब्यूटर (SD)	पर्सनल 300 PV (0+1 मंथ)	2.5	• सुपर डिस्ट्रीब्यूटर/सीनियर सुपर डिस्ट्रीब्यूटर /डबल सुपर डिस्ट्रीब्यूटर 0+15 मंथ तक इस क्लब का लाभ उठा सकते हैं।
	सीनियर सुपर डिस्ट्रीब्यूटर (SSD)	पर्सनल 300 PV + 3 डायरेक्ट सुपर डिस्ट्रीब्यूटर (0+2 मंथ)	2.5 2.5+2.5=5	
	डबल सुपर डिस्ट्रीब्यूटर (DSD)	पर्सनल 300 PV + 6 डायरेक्ट सुपर डिस्ट्रीब्यूटर (0+3 मंथ)	5 2.5+2.5+5 = 10	
2	फास्ट ट्रैक ED प्रमोशन (कुल वॉल्यूम)	<ul style="list-style-type: none"> • लीनियर फास्ट ED (0+2 मंथ तक किसी भी 1 कैलेंडर मंथ में) = 4800 PV • लेवरेज फास्ट ED (0+2 मंथ तक किसी भी 1 कैलेंडर मंथ में) = प्लाटून से 1800 PV • प्लाटून = नॉन ED लेगस से PV में बिजनेस • अगर आप 2 या 2 से ज्यादा पेरलल लेग में फास्ट ट्रैक ED बनाते हैं तो आपको फास्ट ट्रैक ED बनने के लिए प्लाटून को मैटेन करने की आवश्यकता नहीं है। 	3	• फ़ास्ट ट्रैक ED 0+18 मंथ तक इस क्लब का लाभ उठा सकते हैं।
3	स्टार RD (0+7 मंथ)	<ul style="list-style-type: none"> • सुपर डिस्ट्रीब्यूटर टाइटल अचीव करना अनिवार्य है। • 0+7 मंथ में RD प्रमोशन लेना है। <p>अगर आपकी डाउनलाइन में कोई स्टार RD है तो आपको "स्टार" का टाइटल अचीव करने के लिए :</p> <ul style="list-style-type: none"> - सुपर डिस्ट्रीब्यूटर होना जरूरी है। - प्लाटून (पर्सनल + डायरेक्ट में SD लेवल और उसके नीचे लेवल का GPV) से 2700 PV 0+7 मंथ में से किसी एक कैलेंडर मंथ में करना है 	3	• फ़ास्ट ट्रैक RD 0+24 मंथ तक इस क्लब का लाभ

नोट: इन टॉप अप प्रतिशत का लाभ केवल ED क्लब, SD डेवलपमेंट क्लब, ट्रेवल फण्ड, बाइक / कार फण्ड, हाऊस इन्वेस्टमेंट बोनस में मिलेगा।

10.2 टेबल

नोट :

1. इन टॉप अप प्रतिशत का लाभ केवल ED क्लब, SD डेवलपमेंट क्लब / PMB, ट्रेवल फण्ड, बाइक / कार फण्ड, हाऊस इन्वेस्टमेंट बोनस में मिलेगा।
2. अधिकतम टॉप अप पॉइंट प्रतिशत **42%** मिलेगी।
3. RCD लेवल के बाद की परचेस को सेकेंड परचेस (री परचेस) माना जाता है।



क्रमांक	परफॉरमेंस	परफॉरमेंस क्राइटेरिया	टॉपअप प्वाइंट प्रतिशत	नियम और शर्त
4	SD डेवलपमेंट क्लब	2 लेग SD डेवलपमेंट क्लब	2	-
		3 लेग SD डेवलपमेंट क्लब	3	
		4 लेग SD डेवलपमेंट क्लब	4	
		5 लेग SD डेवलपमेंट क्लब	5	
		6 लेग SD डेवलपमेंट क्लब	6	
	सेल्फ परचेज (सेकेंड परचेज)	RDP (4000 - 6999)	2	सेल्फ परचेज (सेकेंड परचेज) टॉप अप बेनिफिट केवल रीजनल ED लेवल तक ले सकते हैं
		RDP (7000 - 9999)	4	
		RDP (10000 - above)	7	
6	LCC अचीवर्स	6 मंथ अचीवर	5	यह प्रतिशत 7वें महीने से 12वें महीने तक जोड़ा जाएगा
		12 मंथ अचीवर	10	यह प्रतिशत 13वें महीने से 18वें महीने तक जोड़ा जाएगा यह क्रम अगले 6 महीने तक के लिए चलता जाएगा।
7	LCC स्टार	जिस महीने आप LCC के तहत कम से कम 2000 रुपए की रिटेल 24 तारीख तक करते हैं और साथ ही अपने 3 एक्टिव डायरेक्ट डिस्ट्रीब्यूटरस से भी कस्टमर लॉयल्टी क्लब के तहत कम से कम 2000 रुपए की रिटेल 24 तारीख तक करवाते हैं	3	लगातार 6 मंथ LCC क्वालीफाई करने के बाद ही आप इसका बेनिफिट ले सकते हैं
8	LCC सुपर स्टार	जिस महीने आप LCC के तहत कम से कम 2000 रुपए की रिटेल 24 तारीख तक करते हैं और साथ ही अपने 6 एक्टिव डायरेक्ट डिस्ट्रीब्यूटरस से भी कस्टमर लॉयल्टी क्लब के तहत कम से कम 2000 रुपए की रिटेल 24 तारीख तक करवाते हैं	7	यदि आपकी LCC ब्रेक होती है तो आपको दुबारा बेनिफिट तब मिलेगा जब आप फिर से 6 मंथ की LCC मेन्टेन कर लेंगे
		ग्रैंड टोटल	46%	

परफॉरमेंस क्लब टॉप अप पॉइंट्स एवं सप्लीमेंट बोनस

क्रमांक	क्लब का नाम	प्लान के अनुसार सप्लीमेंट बोनस प्रतिशत
1	ED क्लब	1%
2	SD डेवलपमेंट क्लब	1%
3	ट्रेवल बोनस	1%
4	बाइक / कार बोनस	1%
5	हाऊस इन्वेस्टमेंट बोनस	0.5%

- **लाभ:** परफॉरमेंस क्लब में कमाए गए टॉप अप प्रतिशत का आपको दुगना लाभ मिलता है क्योंकि आपको टॉप अप का लाभ नार्मल क्लब के साथ – साथ उसके सप्लीमेंट क्लब में भी मिलता है।
- **उदाहरण के लिए,** अगर आप ED क्लब के लिए क्वालिफाइड हैं और आपने परफॉरमेंस क्लब में 10% टॉप अप कमाया है, तो यह 10% का टॉप अप आपको ED क्लब में मिलेगा, और साथ ही ED क्लब के सप्लीमेंट क्लब में भी मिलेगा

डिफरेंशियल रॉयल्टी

A) LDD को RD से डिफरेंशियल रॉयल्टी

- LDD की RD से डिफरेंशियल रॉयल्टी इनकम 3% है
- विड्थ में 4th और 5th लेग को क्वालिफाइड RD बनाने पर डिफरेंशियल रॉयल्टी इनकम 0.25% से 0.50% तक बढ़ जाती है (टेबल देखें)। यह नियम केवल 4th और 5th क्वालिफाइड RD बनाने पर ही लागू है।
- क्वालिफाइड RD** : जिस महीने आपकी RD लेग का कुल बिज़नेस वॉल्यूम (लीनियर और लिवरेज RD मिलाकर) 15000 PV या उससे ज्यादा होगा, उस महीने वह लेग क्वालिफाइड RD मानी जाएगी।



LDD

TABLE 1	RD-1	RD-2	RD-3	QRD-4	QRD-5
Percentage from total network	3%	3%	3%	3.25%	3.50%

Basic Percentage = 3%
Bonus Percentage = 0.5%
Total Distribution – 3.5%

B) GDD को विड्थ में LDD बनाने पर डिफरेंशियल रॉयल्टी

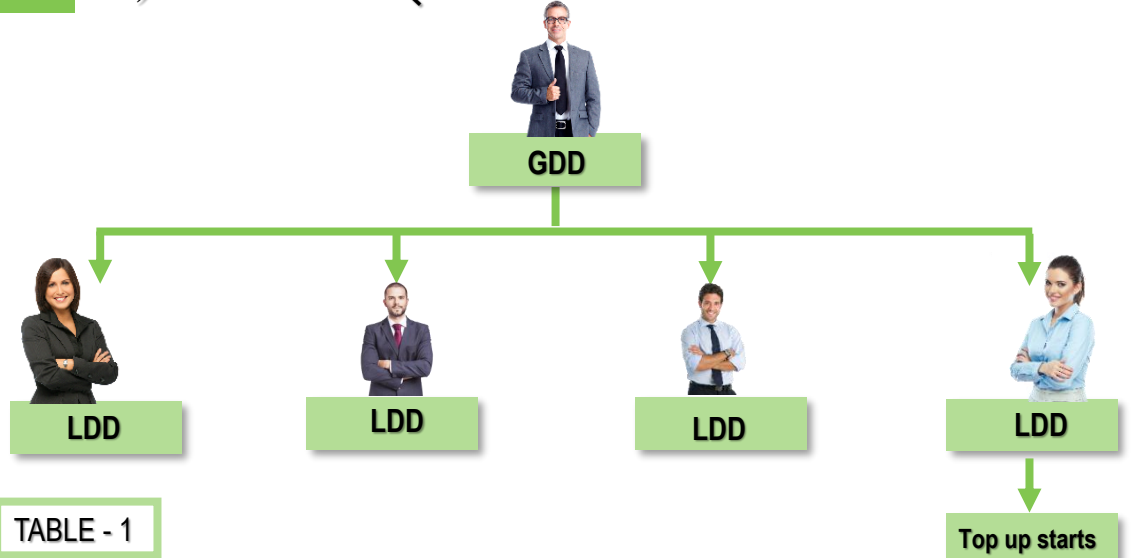

TABLE - 1

Distribution of percentage Percentage	
Basic Percentage of GDD	3%
Total Bonus % Distribution	0.5%
Total Performance	3.5%

1. जब आप की 3 अलग-अलग लेग में 3 LDD बन जाते हैं तो आप GDD बन जाते हैं।

2. 3 लेग के बाद 4th लेग को LDD बनाने पर आपको अतिरिक्त प्रतिशत मिलेगा (टेबल देखें)।

3. इस टॉपअप के माध्यम से आपको 3% के अलावा 0.5% चौथी LDD लेग लगाने पर अतिरिक्त मिलता है।

4. सॉफ्टवेयर हर महीने की आखिरी तारीख को देखेगा कि आपकी पहली 3 लेग को छोड़कर (3 लेग जिससे आप GDD बने थे) कितनी लेग LDD हैं। फिर टेबल के अनुसार आपकी बेसिक प्रतिशत में प्रतिशत जोड़कर उस महीने के आपके इस इंसेंटिव की गणना करेगा।

TABLE - 2

	LDD-1	LDD-2	LDD-3	LDD-4
Percentage from total network	3	3	3	3.5

जनरेशन रॉयल्टी

A RD जनरेशन रॉयल्टी

RD बनने के बाद आपको अपनी डाउनलाइन में अधिकतम 6 RD जेनरेशन से रॉयल्टी आती है।

केस 1

जिनकी 1 लाइन RD या उससे हायर (ऊपर) लेवल की है
क्राइटेरिया :
1. पर्सनल 60 PV की परचेज अनिवार्य है।
2. RD को अपने प्लाटून से 2700 PV का बिजनेस करना होगा

केस 2

जिनकी 2 लाइन RD या उससे हायर (ऊपर) लेवल की है
क्राइटेरिया : पर्सनल 60 PV की परचेज अनिवार्य है

- RD का प्लाटून वॉल्यूम = पर्सनल परचेस + RD लेवल से नीचे के लेवल का वॉल्यूम (BD / CD / PD / ED / SD)
- यदि RD की डाउनलाइन में LDD रैंक या उससे हायर (ऊपर) आ जाता है तो अपलाइन RD की रॉयल्टी की जनरेशन में वह लेवल और उसके साइड वॉल्यूम SD और उसके नीचे के रैंक का वॉल्यूम नहीं गिना जाएगा

B LDD जनरेशन रॉयल्टी

LDD बनने के बाद आपको अपनी डाउनलाइन में अधिकतम 7 LDD जेनरेशन से रॉयल्टी आती है।

क्राइटेरिया

पर्सनल 60 PV की परचेज अनिवार्य है।

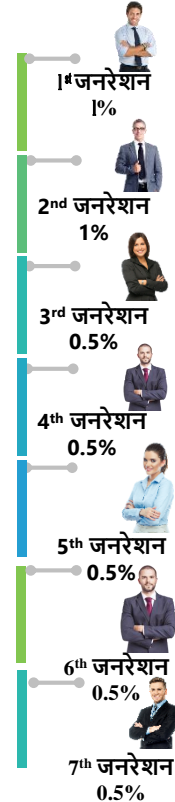

C GDD जनरेशन रॉयल्टी

GDD बनने के बाद आपको अपनी डाउनलाइन में अधिकतम 7 GDD जेनरेशन से रॉयल्टी आती है।

क्राइटेरिया
पर्सनल 60 PV की परचेज अनिवार्य है

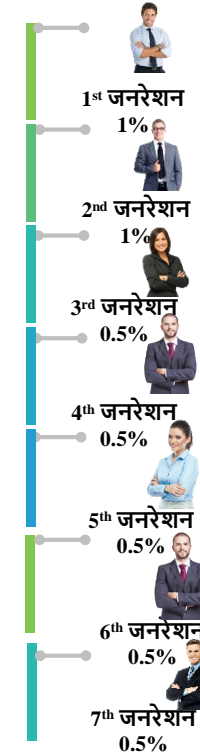

13 LDD लेवल पर क्लब



LDD क्लब (कुल BV टर्नओवर का 2%)

क्राइटेरिया :

1. पर्सनल 150 PV करना अनिवार्य है |
2. LDD के पूरे ग्रुप से 91,000 PV का बिज़नेस वॉल्यूम होना अनिवार्य है।
3. एक LDD लेग से अधिकतम 30,000 PV का कॉन्ट्रिब्यूशन ही लिया जा सकता है।

स्टार LDD क्लब (कुल BV टर्नओवर का 2%)

क्राइटेरिया :

1. आपको स्टार RD रैंक अचीव करनी है |
2. स्टार RD बनने के 24 महीने तक अगर आप LDD रैंक अचीव करते हैं तो आप स्टार LDD कहलाएंगे |
3. LDD क्लब में कालीफाई करना अनिवार्य है।

14 LDD क्लब / Star LDD क्लब

केस 1 :
0 LDD लेग्स

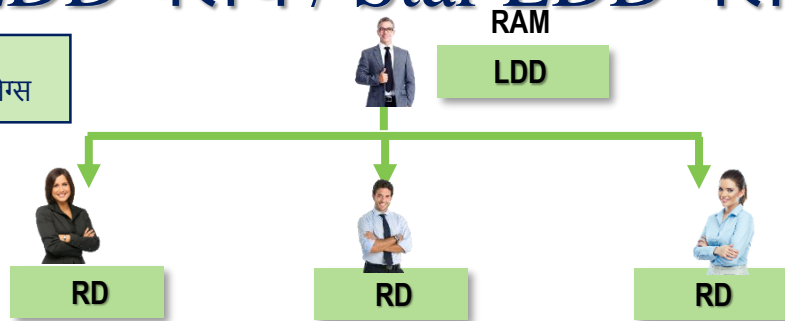

राम का टोटल
GPV 91,000
PV के टारगेट
के लिए गिना
जाएगा

14.1 उदाहरण

केस 2 :
1 LDD लेग्स

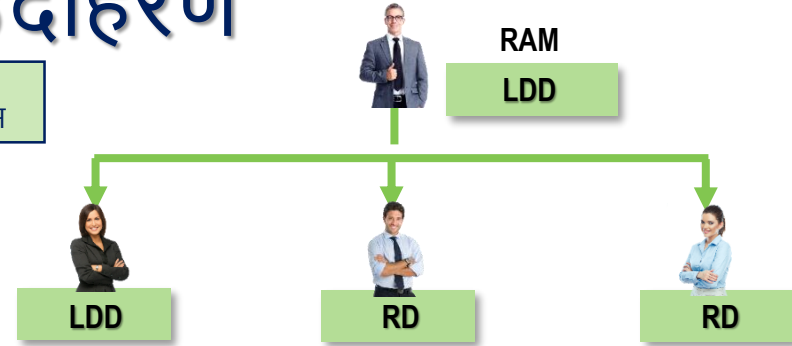

A लेग से अधिकतम
30,000 PV गिना जाएगा

टारगेट : राम को कुल 91,000 PV की आवश्यकता है।

14.2 उदाहरण

केस 3 :
2 LDD लेग्स

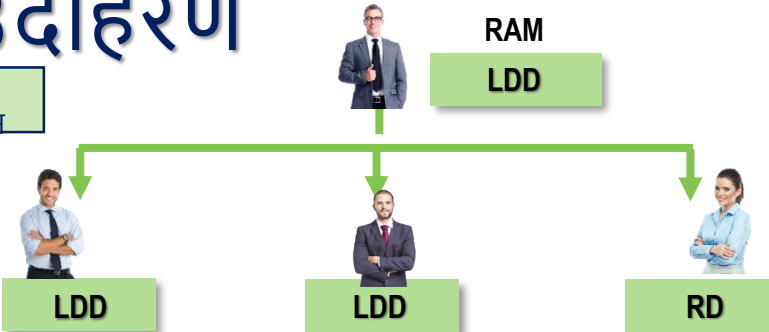

A लेग से अधिकतम
30,000 PV गिना
जाएगा

B लेग से अधिकतम
30,000 PV गिना
जाएगा

**टारगेट : राम
को कुल
91,000 PV
की
आवश्यकता
है।**

13 GDD लेवल पर क्लब



GDD क्लब
(कुल BV टर्नओवर का 1%)
क्राइटेरिया :

1. पर्सनल 150 PV करना अनिवार्य है |
2. GDD के पूरे ग्रुप से 2,70,000 PV का बिज़नेस वॉल्यूम होना अनिवार्य है।
3. एक GDD लेग से अधिकतम 90,000 PV का कॉन्ट्रिब्यूशन ही लिया जा सकता है।

स्टार GDD क्लब
(कुल BV टर्नओवर का 1%)
क्राइटेरिया :

1. आपको स्टार RD रैंक अचीव करनी है |
2. स्टार RD बनने के 24 महीने तक अगर आप LDD रैंक अचीव करते हैं तो आप स्टार LDD कहलाएंगे |
3. एक स्टार LDD ही GDD की प्रमोशन के साथ स्टार GDD कहलाएगा। इसके लिए कोई समय-सीमा नहीं है।
4. GDD क्लब में क्वालीफाई करना अनिवार्य है

14 GDD क्लब / Star GDD क्लब

केस 1 :
0 GDD लेग्स

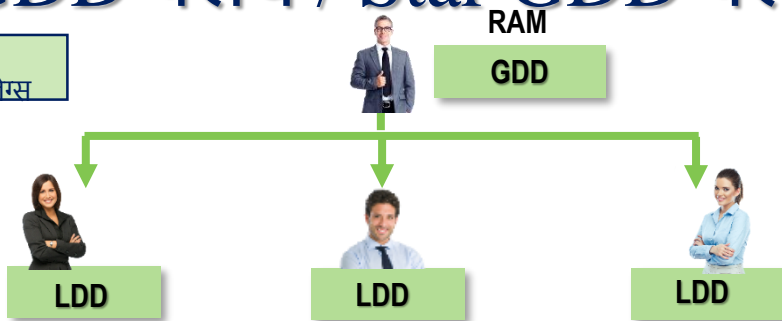

राम का टोटल
GPV 2,70,000
PV के टारगेट
के लिए गिना
जाएगा

14.1 उदाहरण

केस 2 :
1 GDD लेग्स

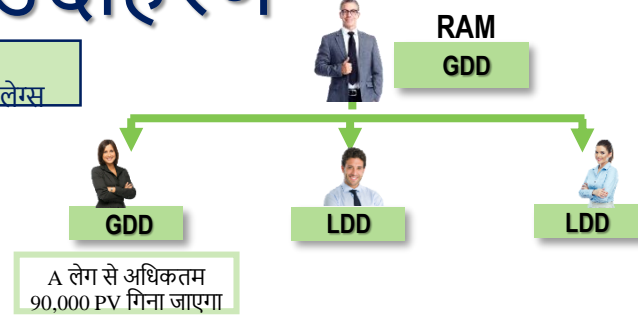

टारगेट : राम को कुल
2,70,000 PV की
आवश्यकता है |

केस 3 :
2 GDD लेग्स

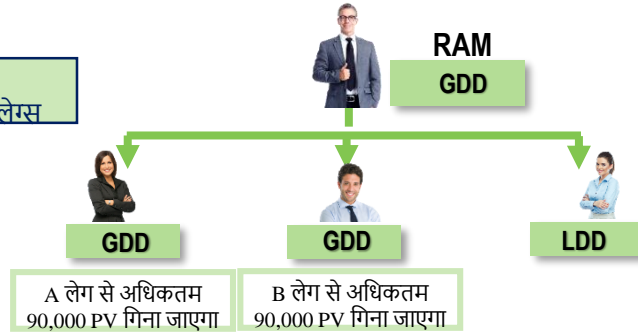

टारगेट : राम को कुल
2,70,000 PV की
आवश्यकता है |

केस 4 :
3 GDD लेग्स

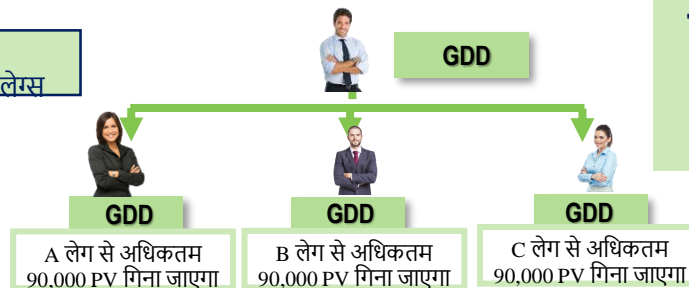

टारगेट : राम को कुल
2,70,000 PV की
आवश्यकता है |

Thank You



लीडविजन ट्रेडिंग (इंडिया) प्रा.लि.

A1/175 अपर ग्राउंड फ्लोर, मेन नजफगढ़ रोड

जनकपुरी , नई दिल्ली- 110058

Customer Care No.- 011-49149400, **Product Feedback mail id-** feedback@galway.in

Website : www.galway.in